

- SOLOS URBANIZADOS**
- Área Histórica
 - Área de Frente Urbana Contínua Consolidada
 - Área de Frente Urbana Contínua em Consolidação
 - Área de Habitação de Tipo Unifamiliar
 - Área de Edificação Isolada com Prevalência de Habitação Colectiva
 - Área de Urbanização Especial
 - Área Empresarial do Porto
 - Área de Equipamento Existente
 - Área de Equipamento Proposto
 - Sistema de Circulação e Mobilidade (Espaços-Canal e Tubos-Subterrâneos)

- SOLOS AFECTOS À ESTRUTURA ECOLÓGICA**
- Área de Equipamento Existente Integrado em Estrutura Ecológica
 - Área de Equipamento Proposto Integrado em Estrutura Ecológica
 - Área Verde de Utilização Pública
 - Área Verde Mista
 - Área Verde Privada a Salvaguardar
 - Área Verde de Enquadramento de Espaço Canal

- Protecção de Recursos Naturais
- Cotas de Máxima Cheia

- Unidade Operativa de Planeamento e Gestão**
- | | |
|--|-----------------------------------|
| U.O.P.G. 1 - Avenida Nur Avares | U.O.P.G. 13 - VCI |
| U.O.P.G. 2 - Albor | U.O.P.G. 14 - Fozes |
| U.O.P.G. 3 - Área Empresarial do Porto (AEP) | U.O.P.G. 15 - S. João de Deus |
| U.O.P.G. 4 - Reparação Norte/Via | U.O.P.G. 16 - Ranha |
| U.O.P.G. 5 - Prolida | U.O.P.G. 17 - Contumel |
| U.O.P.G. 6 - Parque Ocidental | U.O.P.G. 18 - Anjos |
| U.O.P.G. 7 - Raposo | U.O.P.G. 19 - Mercado Abastecedor |
| U.O.P.G. 8 - Bouça | U.O.P.G. 20 - Alameda 25 de Abril |
| U.O.P.G. 9 - Companhia Aurlas | U.O.P.G. 21 - Campanhã |
| U.O.P.G. 10 - Escola Académica | U.O.P.G. 22 - Praia do Reposeiro |
| U.O.P.G. 11 - Fozinha | U.O.P.G. 23 - Parque Oriental |
| U.O.P.G. 12 - Deas Casas | U.O.P.G. 24 - Curruel/Grinalvão |

- : — : — : Proposta Viária
- Limite do Concelho

163100
-47000

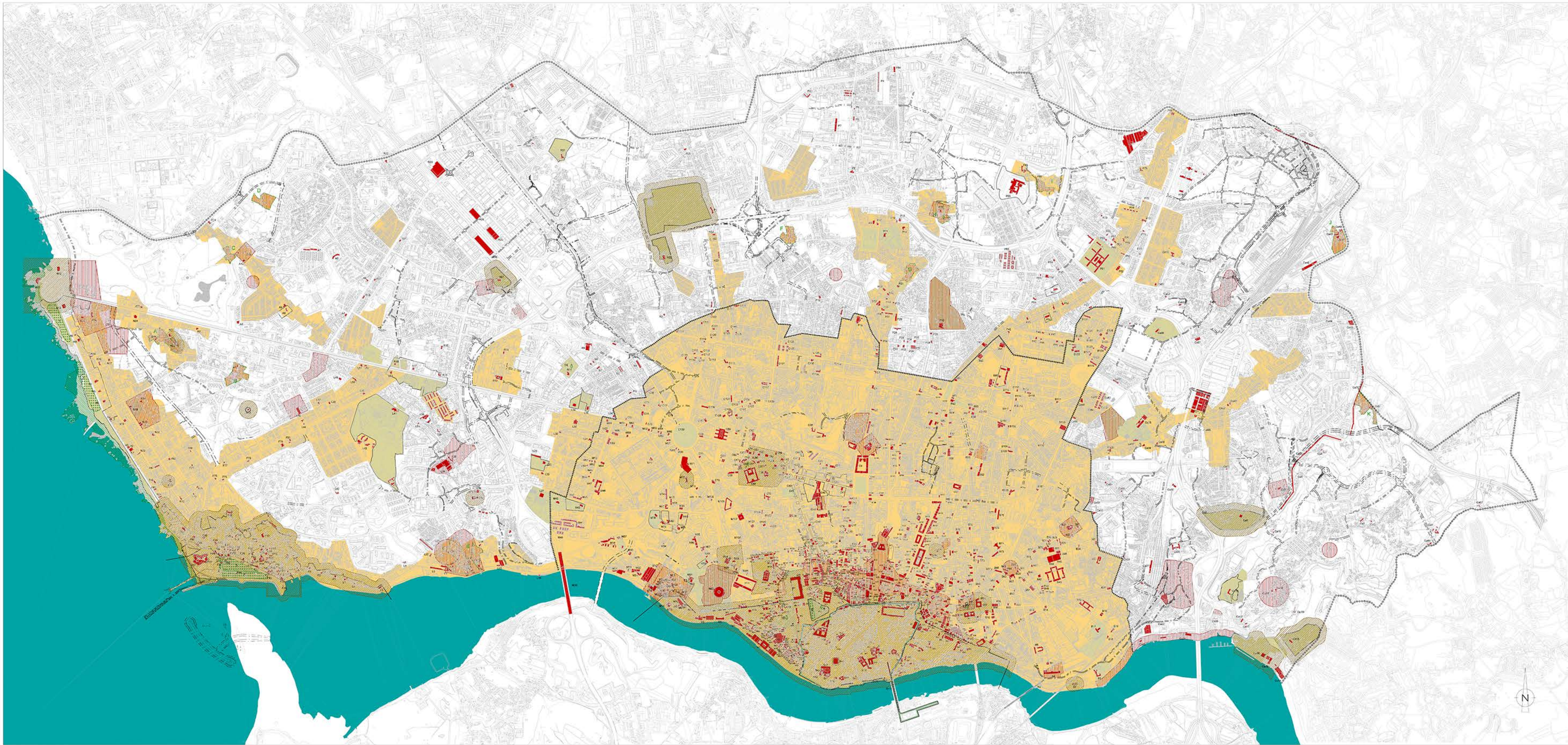

- Limite do Centro Histórico do Porto incluído na Lista de Património Mundial da UNESCO
- Imóvel Classificado ou em Via de Classificação
- Imóvel de Interesse Patrimonial
- Área de Interesse Urbanístico e Arquitectónico
- Espaço Verde com Valor Patrimonial
- Núcleo e Lugar

- A Nevogilde C Aldoar E Ouro G Campo Lindo I Lamas K Pêgo Negro
- B Passos D Vila Nova F Regado H Paranhos J Vila Cova

PATRIMÓNIO NATURAL

- Complexo de Gnaissas da Foz do Douro

ESPÉCIES ARBÓREAS CLASSIFICADAS

- Zona com Árvores
- Árvore Isolada

PERÍMETROS DE PROTECÇÃO ARQUEOLÓGICA

- Zona Especial de Protecção / Zona Arqueológica de Protecção (ZEP/ZAP)
- Perímetro Especial de Protecção Arqueológica / Zona de Potencial Arqueológica (PEPA/ZOPA)

- Área Crítica de Recuperação e Reconversão Urbanística (ACRRU)

- Proposta Viária

- Limite do Concelho



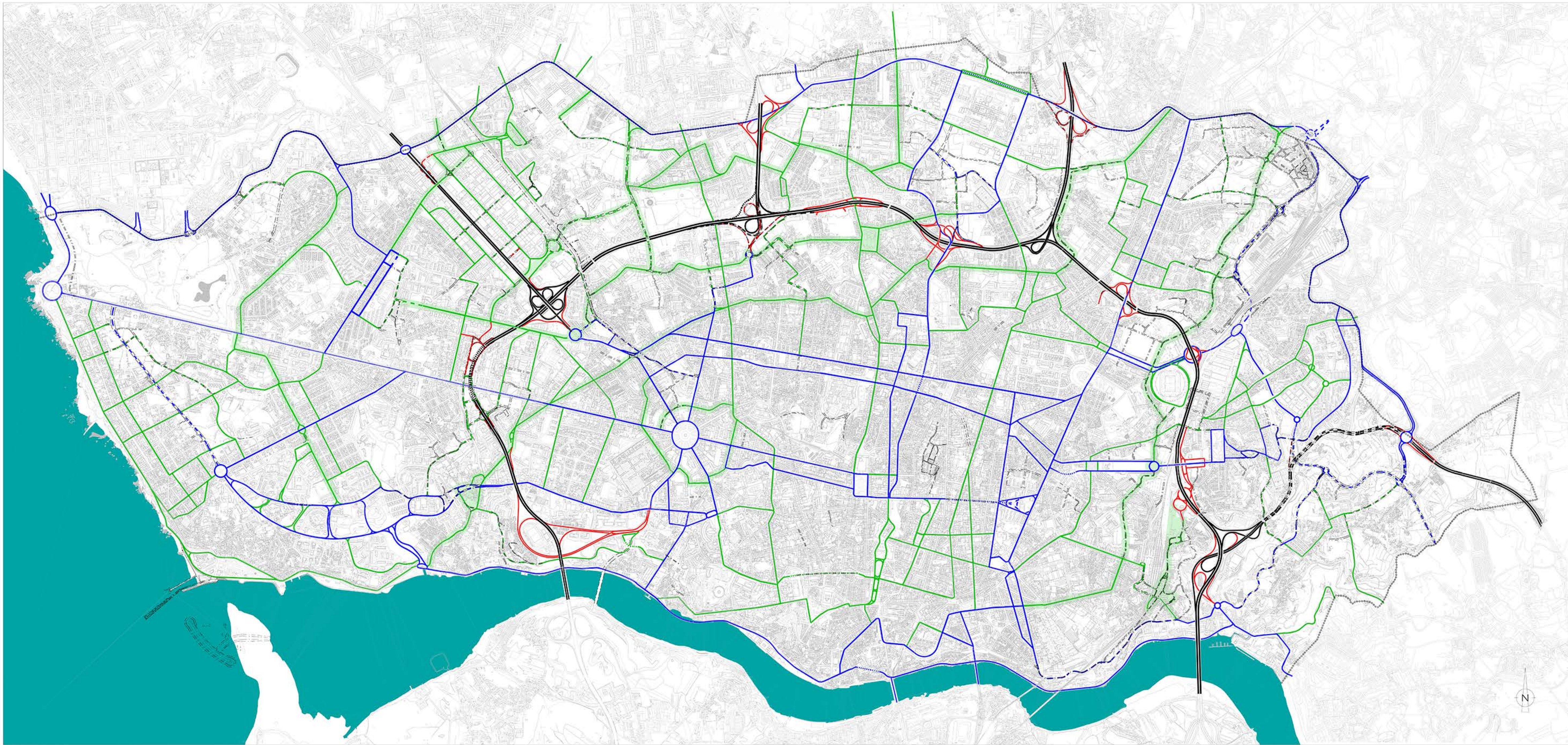

- Rede Nacional (IP1, IC1, IC23/VCI e IC29)
 - Existente
 - - - Proposta
- Canal de Ligação Inter-níveis (Rua e Ramal)
 - Existente
 - - - Proposta
- Eixo Urbano Estruturante e de Articulação Intermunicipal
 - Existente
 - - - Proposta
- Eixo Urbano Complementar ou Estruturante Local
 - Existente
 - - - Proposta
- Eixo Urbano Complementar ou Estruturante Local de Importância Sequencial
 - Existente
 - - - Proposta
- Túnel
- ==||== Proposta Viária
- o-o-o-o-o Limite do Concelho



PLANO DIRECTOR MUNICIPAL SETEMBRO 2005
 PLANTA DE ORDENAMENTO
 CARTA DE HIERARQUIA DA REDE RODVIÁRIA N.º 03



163100
-47000